INSTITUTO FEDERAL DE EDUCAÇÃO, CIÊNCIA
E TECNOLOGIA DE MATO GROSSO CAMPUS SORRISO

BOLETIM INFORMATIVO

ANO 01
NÚMERO 11
PERÍODO DE 02 A 06 DE JULHO 2012
PUBLICAÇÃO SEMANAL

Professor de Geografia do IFMT/*Campus* Sorriso evidencia que usos do solo diferenciados são relevantes nas variações microclimáticas em ambientes urbanos.

Fonte: Prof. Me Mauro Sergio de França

O Prof. Me em Geografia do IFMT/*Campus* Sorriso, Mauro Sergio de França, evidenciou em sua Dissertação que os usos do solo diferenciados em um mesmo sítio urbano podem contribuir para alterações microclimáticas. Para isso foram investigados dois ambientes distintos na cidade de Cuiabá/MT, que comprovou as relações existentes entre os microclimas e os usos do solo no entorno de duas escolas públicas.

Pedagoga do *Campus* Sorriso participa do II CIDEB - Congresso Internacional de Educação no Brasil

Fonte: Esp. Ana Maria Blanco Teles Moulin

A organização do 2º CIDEB – Congresso Internacional de Educação no Brasil realizado pelo Instituto Federal da Bahia, no período de 25 a 27 de junho de 2012, em Porto Seguro - BA, contou com a participação de profissionais da educação, expositores, palestrantes, estudantes, patrocinadores e público em geral. O *Campus* Sorriso esteve representado por sua Pedagoga Ana Maria Blanco Teles Moulin.

A 2ª edição do CIDEB aconteceu com a presença de conceituados nomes da educação no Brasil, que proporcionaram aos presentes a experiência prática e muitas informações pertinentes. Ao longo da programação, os participantes tiveram acesso aos debates, mesas redondas, seminários, envolvendo troca de conhecimento e apresentações.

O conteúdo científico do Congresso com a temática principal "*Tecnologia e Educação: Novos Desafios para um Novo Educador*" enfatizou a troca de conhecimentos, informações e contatos, entre os educadores, acadêmicos e comunidade científica em geral, promovendo a capacitação e a qualificação dos envolvidos, além do intercâmbio de culturas.

Fonte: Esp. Ana Maria Blanco Teles Moulin

Gerenciamento de resíduos sólidos no *Campus* Sorriso

Fonte: Prof.ª M.ª Liandra Cristine Belló Grösz

Alunos do Curso Técnico em Alimentos promoveram, na semana passada, limpeza do entorno do *Campus* e em pouco tempo de trabalho, foi possível reunir grande quantidade de resíduos que estavam depositados inadvertidamente na área externa da Instituição.

Esse momento é parte do projeto extensionista de gerenciamento de resíduos sólidos do *Campus* Sorriso, executado pela professora Liandra Grösz e aluno bolsista do Curso Técnico em Alimentos, cujo objetivo envolve a coleta, separação, pesagem e gerenciamento dos rejeitos produzidos pelo *Campus* para posterior entrega à Associação Sorriso de Catadores de Materiais Recicláveis, parceira no desenvolvimento dessas ações sustentáveis.

A professora Liandra agradece o empenho dos alunos colaboradores: Rodrigo, Cristielle, Érica e Mateus (1ºA) nessa atividade, bem como da comunidade acadêmica e servidores da Instituição no cuidado ao meio ambiente.

Foto 1 – Logo do projeto

Foto 2 – Associação Sorriso de Catadores de Materiais Recicláveis

Foto 3 – Lixeiras para coleta seletiva

4 – Limpeza da área externa do *Campus*

Foto 5 – Pátio após a coleta de lixo

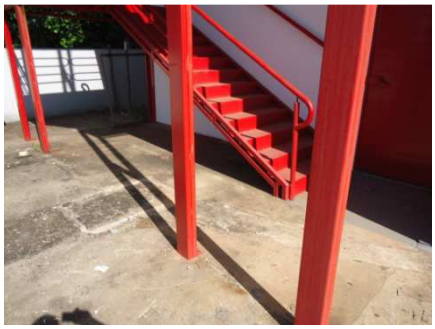

Foto 6 – Saída de emergência limpa

Uma aula diferente: Introdução à Administração com pipoca e cinema

Fonte: Prof. Esp. Lindomar Kinzler

Os acadêmicos do Curso Superior de Tecnologia em Gestão Ambiental, através da disciplina de Introdução à Administração, organizada pelo professor Lindomar Kinzler, assistiram ao documentário: "Uma verdade inconveniente", no Cinema Cine Laser no Park Shopping Sorriso, produzido pelo ex-vice-presidente dos Estados Unidos Al Gore.

O documentário é o mais completo já publicado na área Ambiental, que foge do senso comum, e prova cientificamente com dados que até então eram de posse de poucos cientistas e da esfera militar dos E.U.A, as consequências do aquecimento global. O material desmitificou várias informações, e com dados científicos demonstrou quando, onde e como ocorrerão as próximas catástrofes, mas também demonstrou uma visão otimista, propondo atitudes que podemos e devemos desenvolver para ainda reverter esse quadro.

Segue algumas fotos dos acadêmicos que prestigiaram essa aula diferente.

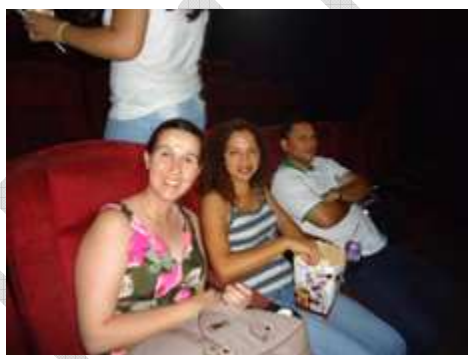

"Parabéns a todos que encontram na busca do saber a essência para melhorar suas atitudes e tornam esse mundo um lugar um pouco melhor para se viver". Prof. Lindomar Kinzler.

I Arraiá – *Campus* Sorriso

Fonte: Larissy Cristine Hoffmann da Silva

A noite de 30 de junho foi recheada de muitas bandeirolas, camisa xadrez e muita alegria de toda comunidade escolar que compareceu e representou de fato as raízes frondosas em que o nosso Instituto esta se firmando. É gratificante perceber o comprometimento e ação de docentes, administrativos, estudantes e pais na realização da nossa I Festa Junina que, após dois meses de preparação, foi coroada com êxito.

Quando a lua crescente surgiu e as luzes de nossa festa iluminaram o céu de bandeiras sobre nossas cabeças, ali no chão reinavam os sorrisos, os movimentos da dança, o cheiro dos alimentos e principalmente o sabor doce da missão cumprida.

A I Festa Junina do IFMT- *Campus* Sorriso certifica-nos quão intenso é o trabalho em equipe para que eventos como este, sejam de fato, gratificante, pois assim como se diz no Hino Nacional, somos gigantes pela própria natureza! Deixo aqui meu agradecimento e gratidão, por fazer parte da equipe do Instituto Federal de Mato Grosso - *Campus* Sorriso.

Agenda

09/07 – Reunião com a Coordenação do Programa PPGE (Mestrado e Doutorado em Educação)

10 a 14/07 – Atividade Administrativa

IFMT - SORRISO